

PEDOMAN LAYANAN PLAGIARISME DI PERPUSTAKAAN POLTEKKES KEMENKES MALANG



NUR BUNGA AMATULLAH (210607110016)
PRODI PERPUSTAKAAN DAN ILMU INFORMASI FAKULTAS SAINS DAN TEKNOLOGI UNIVERSITAS ISLAM MAULANA MALIK IBRAHIM MALANG

Tujuan

Untuk memberikan gambaran mengenai proses layanan plagiarisme di perpustakaan serta pelaksanaan kegiatan harian yang dilakukan untuk memastikan pelayanan kepada pemustaka berjalan dengan baik.

Waktu



Senin, 1 Juli s/d 10 Desember 2024
Pukul 07.30 - 16.00

Sejarah Singkat

Politeknik Kesehatan Kemenkes Malang, didirikan pada 12 November 2001 berdasarkan SK Menkes RI Nomor: 1207/Menkes/SK/X/2001, merupakan hasil penggabungan beberapa Akademi Kesehatan di Jawa Timur. Seiring berdirinya Poltekkes, perpustakaan juga didirikan, awalnya tersebar di jurusan Gizi, Keperawatan, dan Kebidanan. Pada Oktober 2008, perpustakaan-perpustakaan tersebut digabung menjadi Perpustakaan Terpadu. Selain di kampus pusat, Poltekkes juga memiliki perpustakaan di kampus daerah, termasuk Jember, Lawang, Blitar, Kediri, Trenggalek, dan Ponorogo.

Struktur Organisasi

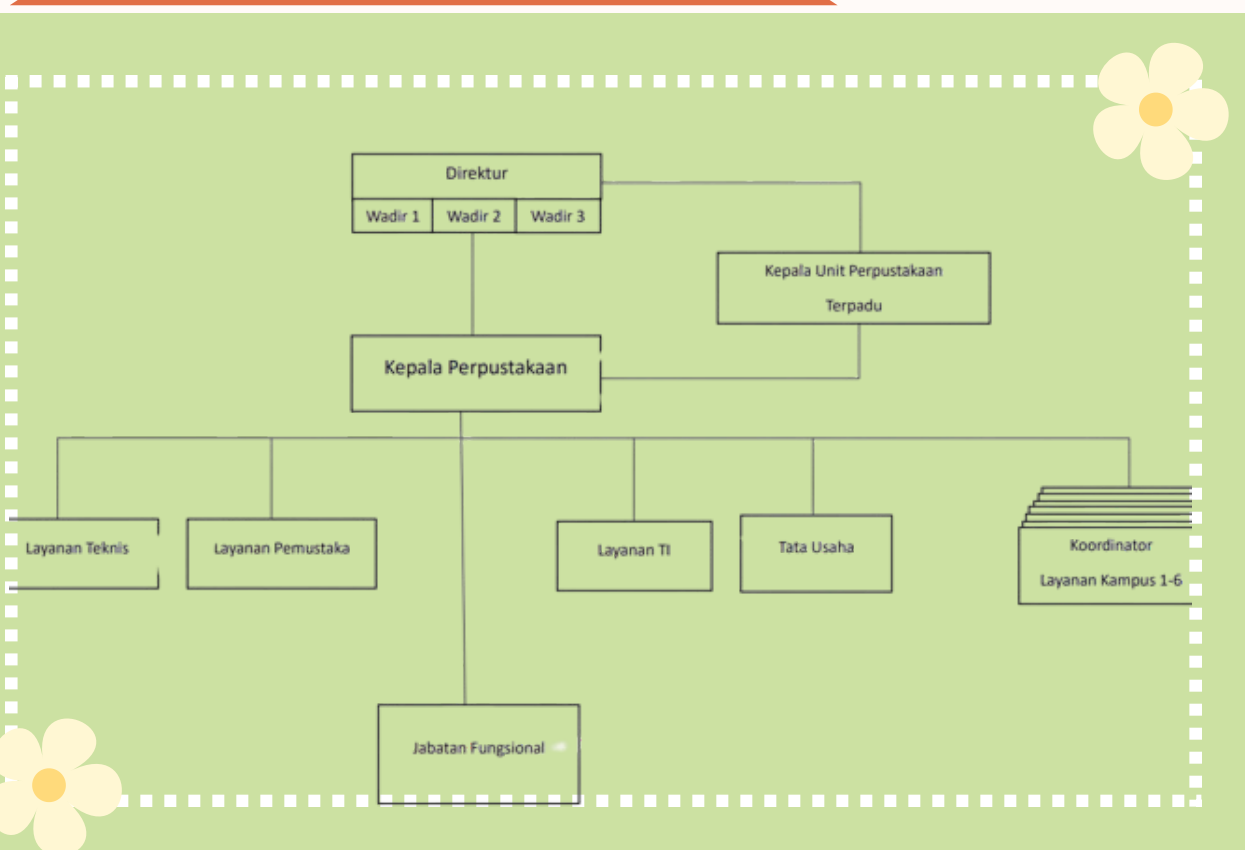

Kesimpulan

Layanan cek plagiarisme salah satu bentuk dukungan perpustakaan dalam menjaga integritas akademik dan meningkatkan kualitas karya tulis ilmiah mahasiswa maupun dosen. Dengan alur layanan yang sistematis, mulai dari pengajuan file, proses pengecekan, hingga penyampaian hasil dan pembayaran, layanan ini membantu memastikan karya tulis bebas dari plagiarisme sekaligus mendidik pengguna untuk lebih memahami pentingnya orisinalitas dalam penulisan ilmiah.

Saran

Disarankan untuk menyediakan form pengajuan online, meningkatkan edukasi pengutipan, pembayaran menggunakan digital agar mempercepat proses layanan agar lebih efisien dan memuaskan pengguna.

Latar Belakang

Perpustakaan Poltekkes Kemenkes Malang (Polkesma) merupakan perpustakaan pusat sumber informasi yang mendukung kegiatan akademik dan penelitian di bidang kesehatan. Perpustakaan telah menyediakan berbagai layanan, tetapi masih terdapat tantangan dalam memastikan semua pemustaka dapat memanfaatkan layanan ini secara optimal. Maka penting untuk memiliki struktur organisasi dan alur pelayanan yang jelas agar perpustakaan Polkesma mampu memberikan pelayanan yang efektif dan efisien untuk terus beradaptasi dengan perkembangan teknologi dan kebutuhan informasi.

Tugas dan Fungsi

- Layanan plagiarisme di Perpustakaan Poltekkes Kemenkes Malang menyediakan fasilitas pengecekan orisinalitas karya tulis ilmiah, seperti skripsi dan laporan, serta memberikan bimbingan teknis dalam penggunaan perangkat lunak anti-plagiarisme.
- Fungsi sebagai alat pencegahan plagiarisme, membantu revisi karya berdasarkan laporan hasil pemeriksaan, memberikan edukasi tentang pentingnya orisinalitas, dan mendukung dosen serta mahasiswa dalam memenuhi standar akademik.

Pelaksanaan

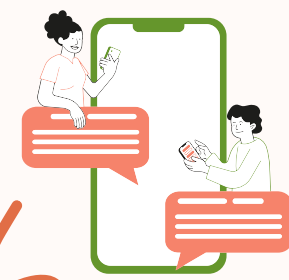

Mahasiswa atau dosen menghubungi pustakawan melalui chat untuk mengirimkan file karya tulis yang akan diperiksa.

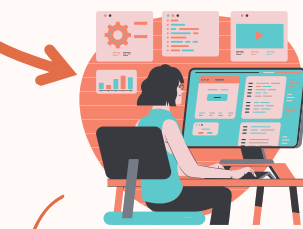

Pustakawan memproses pengecekan plagiarisme menggunakan perangkat lunak khusus.



Hasil pemeriksaan disampaikan kepada mahasiswa atau dosen melalui media yang disepakati.

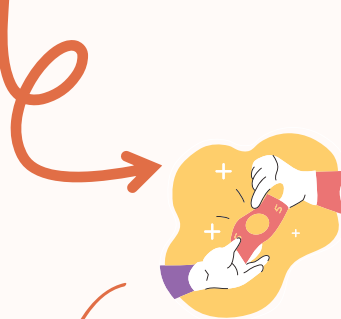

Mahasiswa atau dosen datang ke perpustakaan untuk melakukan pembayaran:

- Mahasiswa: Rp10.000
- Dosen: Rp15.000



Setelah pembayaran dilakukan, pustakawan memberikan kwitansi sebagai bukti transaksi.

Dokumentasi

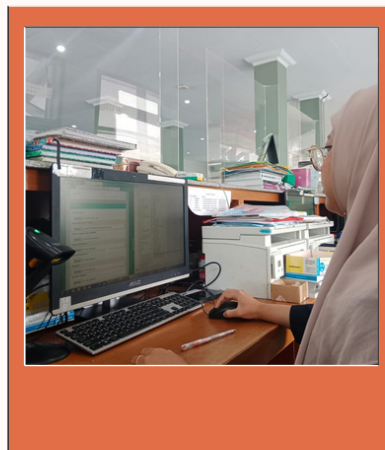

PUSTAKAWAN AHLI MADYA



Suyanto, S.os,MM.
NIP. 196912012000031001