



Kemenkes



GERMAS
Gerakan Masyarakat
Hidup Sehat



Kemenkes
Poltekkes Malang

2024

LAPORAN

SOSIALISASI E-BOOK DAN E-JURNAL WILEY



**UNIT PERPUSTAKAAN TERPADU
JURUSAN GIZI
POLTEKKES KEMENKES MALANG**



<https://perpustakaan.poltekkes-malang.ac.id/>



perpus_polkesma



PerpusPolkesma



Perpustakaan Polkesma

**LAPORAN
SOSIALISASI E BOOK DAN E JURNAL WILEY
PERPUSTAKAAN POLTEKKES KEMENKES MALANG
TAHUN 2024**



**KEMENTERIAN KESEHATAN REPUBLIK INDONESIA
POLTEKKES KEMENKES MALANG
UNIT PERPUSTAKAAN
2024**

LEMBAR PENGESAHAN

Kami yang bertanda tangan di bawah ini menyatakan dengan sesungguhnya bahwa Laporan Sosialisasi E Book dan E Jurnal WILEY dalam Kegiatan Pameran Buku dan Produk Kewirausahaan dalam rangka Semarak Hari Kesehatan Nasional dan Dies Natalies Polkesma ke-22 oleh Unit Perpustakaan Terpadu Politeknik Kesehatan Kemenkes Malang, telah kami periksa dan menyetujui keaslian serta kebenaran isi laporan ini.

Tanggal 2 November 2024

Mengetahui,
Kepala Unit Perpustakaan Terpadu



Bastianus Doddy Riyadi SKM., M.M
NIP.196601201988031001

Ketua Pelaksana

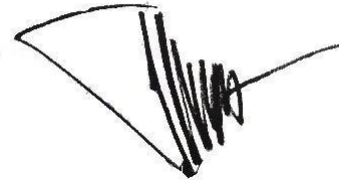

Agus Setyo Utomo, APP, M.Kes
NIP. 1973080720022121004

KATA PENGANTAR

Puji syukur kami panjatkan ke hadirat Tuhan Yang Maha Esa atas berkat dan rahmat-Nya sehingga acara Sosialisasi E Book dan E Jurnal WILEY dalam kegiatan Pameran Buku dan Produk Kewirausahaan dalam rangka Semarak Hari Kesehatan Nasional dan Dies Natalies Polkesma ke-22 dapat terselenggara dengan baik. Kegiatan ini merupakan bagian dari tanggung jawab Unit Perpustakaan Terpadu Poltekkes Kemenkes Malang dalam meningkatkan minat baca, pengetahuan dan wawasan mahasiswa dalam bidang kesehatan serta memotivasi mahasiswa untuk berkembang di bidang kewirausahaan. Kami ingin menyampaikan terima kasih kepada :

1. Direktur dan Wakil Direktur, Poltekkes Kemenkes Malang
2. Para Kepala Pusat Poltekkes Kemenkes Malang
3. Para Ketua Program Studi Poltekkes Kemenkes Malang
4. Para Kepala Unit Poltekkes Kemenkes Malang,
5. Para panitia, dosen, mahasiswa, tenaga kependidikan, serta semua pihak yang telah membantu dan memberikan dukungan serta saran maupun kritiknya dalam acara Sosialisasi E Book dan E Jurnal WILEY ini.

Semoga acara Sosialisasi E Book dan E Jurnal Wiley dalam kegiatan Pameran Buku dan Produk Kewirausahaan dalam rangka Semarak Hari Kesehatan Nasional dan Dies Natalies Polkesma ke-23 ini dapat memberikan wawasan dan motivasi yang bermanfaat bagi civitas akademika Poltekkes Kemenkes Malang. Terima kasih.

Malang, 2 November 2024

Penulis

DAFTAR ISI

LEMBAR PENGESAHAN	iii
KATA PENGANTAR.....	iv
DAFTAR ISI.....	v
VISI MISI PERPUSTAKAAN	vi
Latar Belakang.....	1
Tujuan Kegiatan	2
Penerima Manfaat.....	2
Narasumber.....	2
Waktu Pelaksanaan.....	2
Panitia.....	4
Peserta.....	6
Hasil Kegiatan Sosialisasi E Book dan E Jurnal Wiley.....	6
Evaluasi	8
Penutup.....	9
1. Daftar Hadir	11
2. Kuesioner Evaluasi.....	19
3. Flyer Sosialisasi E Book dan E Jurnal Wiley.....	22
4. Virtual Background Sosialisasi E Book dan E Jurnal Wiley	24
5. Dokumentasi	25

VISI MISI PERPUSTAKAAN POLTEKKES KEMENKES MALANG

VISI:

Menjadi Perpustakaan yang Memberikan Layanan Prima dan Beradab.

MISI:

1. Memberikan layanan yang berkualitas kepada pemustaka.
2. Merencanakan, pengadaan, perawatan dan pengembangan bahan pustaka.
3. Melaksanakan layanan ketatausahaan di bidang perpustakaan.
4. Mengembangkan kerjasama dan kemitraan dengan stakeholder terkait.

Latar Belakang

Perpustakaan Politeknik Kesehatan Kementerian Kesehatan Malang telah dengan sungguh-sungguh berkomitmen untuk memajukan budaya literasi dan pengembangan pengetahuan di kalangan mahasiswa, dosen, serta masyarakat umum. Salah satu bentuk nyata dari komitmen ini adalah melalui program sosialisasi e book dan e jurnal Wiley.

Wiley Online Library adalah platform jurnal internasional yang menawarkan akses ke ribuan jurnal ilmiah terkemuka dalam berbagai bidang, termasuk ilmu alam, ilmu sosial, dan humaniora . Situs ini merupakan bagian dari Wiley, salah satu penerbit terkemuka di dunia.

Kegiatan sosialisasi e book dan e jurnal Wiley merupakan salah satu acara yang terdapat dalam kegiatan pameran buku perpustakaan dan produk kewirausahaan memiliki latar belakang. Salah satu tujuan utama dari sosialisasi e book dan e jurnal Wiley adalah untuk meningkatkan kesadaran kepada kita, bahwa perpustakaan tidak saja dalam bentuk buku atau cetak, tapi juga dalam bentuk elektronik. Dengan menyediakan e book dan e jurnal Wiley dan mengadakan acara ini, diharapkan masyarakat akan lebih tertarik untuk membaca dan menggali ilmu pengetahuan, serta dapat memaksimalkan penggunaan e book dan e jurnal yang sudah dilanggan oleh instansi.

Sosialisasi e book dan e jurnal Wiley menjadi sarana untuk mempromosikan perpustakaan sebagai pusat ilmu pengetahuan. Dengan adanya sosialisasi ini, diharapkan agar mahasiswa, dosen, dan tenaga pendidik dapat memanfaatkan ejournal sebagai referensi dalam menyusun karya ilmiah, sehingga dapat menyusun karya ilmiah yang berkualitas.

Dengan berbagai tujuan dan manfaat tersebut, kegiatan sosialisasi e book dan e jurnal Wiley diharapkan dapat memberikan dampak positif bagi civitas akademika dalam menunjang proses belajar mengajar di Politeknik Kesehatan Kementerian Kesehatan Malang.

Tujuan Kegiatan :

Adapun tujuan diadakan kegiatan ini adalah:

- a. Meningkatkan minat baca dan keterampilan literasi di kalangan mahasiswa, dosen, dan masyarakat umum.
- b. Memperkenalkan koleksi digital e book dan e jurnal perpustakaan kepada pengguna dan memberikan akses kesumber daya literatur yang relevan.
- c. Membantu untuk mengetahui cara mencari dan membaca referensi dari e book dan e jurnal yang diinginkan atau dibutuhkan pemustaka.
- d. Mahasiswa, Dosen, dan Tenaga Pendidik dapat mempunyai referensi yang berkualitas dalam menyusun karya ilmiah.

Penerima Manfaat

Penerima manfaat dari kegiatan sosialisasi e book dan e jurnal Wiley ini adalah seluruh Mahasiswa, Dosen, dan Tenaga Pendidik di lingkungan Poltekkes Kemenkes Malang.

Narasumber

Narasumber dalam kegiatan sosialisasi ini yaitu H. Wigyo sebagai Direktur CV Infolib Media Pustaka

Waktu Pelaksanaan

Hari : Sabtu
Tanggal : 2 November 2024
Pukul : 08.00 – selesai

Selain itu sosialisasi juga dilakukan secara daring berikut undangan sosialisasi daring, berikut link Zoom Cloud Meeting

- Link Zoom :

<https://us02web.zoom.us/j/88646376561?pwd=U1AqdAYitEgf6EPwbtXoaW9zvLauMd.1>

ID Rapat: 886 4637 6561
Kode Sandi: 534211

Secara Rinci Susunan Acara Sebagai berikut:

NO	WAKTU	DURASI	KEGIATAN	PENGISI ACARA	PJ
1.	07.00 – 07.30	30'	Persiapan	-	Sie acara
2.	07.30 – 08.15	45'	Registrasi Peserta	-	Alisza dan Aileen
3.	08.15 – 08.30	15'	Pembukaan Kegiatan (MC) - Doa Pembukaan - Menyanyikan lagu Indonesia Raya dan Mars Gizi	Nadia dan Laila Dirigen : Aulia Putri	-
4.	08.30 – 09.00	30'	Sambutan - Sambutan Ketua Pelaksana - Sambutan Ketua Pelaksana Pameran - Sambutan Kajor /Kaprodi - Sambutan Wakil Direktur III, Sekaligus Membuka Acara	Agus Setyo Utamo A,M.Kes Lintang Charissa A Ibnu Fajar, SKM.M.Kes / Maryam Razak STP,M.Si Dr. Kissa Bahari, S.Kep.Ns., M.Kep	Sie Acara
5.	09.00 – 10.00	60'	Sosialisasi E-book wiley oleh Direktur CV Infolib Media Pustaka	H. Wigyo	Sie Acara
6.	10.00 – 10.15	15'	- Penjelasan Penilaian Produk - Penataan Produk oleh Mahasiswa	Diannisa dan Dina	Sie Acara Masing – Masing Kelompok
7.	10.15 – 10.45	30'	Games - Rebutan kursi (10') - Tebak gambar (10')	-	Sie Games dan Sie Acara

			Penilaian Produk oleh Juri		
8.	10.45 – 11.45	60'	Keliling Stand atau Pameran Produk	-	-
9.	11.45 – 12.05	20'	Pengumuman Pemenang lomba serta pembagian hadiah	Nadia dan Laila	Sie Perkap
10.	12.05 – 12.20	15'	Dokumentasi dan pembagian sertifikat		Sie PDD
11.	12.20 – 12.30	10'	Penutupan (MC) - Doa Penutup	Nadia dan Laila Lailatul Gusti S	-
*12 .	12.30 – 14.00	90'	Sosialisasi Cek Plagiarisme (Khusus Perpustakaan dan Petugas Perpustakaan)	-	-

Panitia

NO.	JABATAN	NAMA
1	Pelindung	Dr. Moh. Wildan, A.Per.Pen, M.Pd
2	Penasehat	Dr. Kissa Bahari S.Kep.Ns., M.Kep
3	Pembina	Bastianus Doddy Riyadi, SKM., MM
4	Penanggungjawab	Suyanto S.Sos., M.M
5	Ketua Pelaksana	Agus Setyo Utomo, A, M.Kes

6	Sekretaris	Armia Hikmaturrachmi, A.Md
7	Sie Acara	a) Siwi Wulandari, A.Md (Koord)
		b) Dini Suryani Kirana, A.Md
		c) Nur Bunga Amatullah
		d) Adinda Salsabil Amajida
		e) Auli Silvia Rokhili
		f) Ananda Vinata Alvilia.F.
		g) Shafiyah Hasna
		h) Aurellia Permata Abhinaya
		i) Aliefia Maulidina Rahmi
		j) Lintang Charissa Az-zahra
		k) Nadia Rahma Noviyanti
8	Sie Perlengkapan	a) Alfonsus Lalo, S.ST.,MM (Koord)
		b) Sujai
		c) Andy Derris J.S
		d) Naurah Mutiara Oktafia
		e) Rahma Ayu Nafada Sufyan
		f) Fadhila Rizqicha Jennie
		g) Anastasia Aksamella Hrice
		h) Zahra Cahya Kamila
9	Sie Humas & Publikasi	a) Sisiliyah Sri A , A.Md (Koord)
		b) Mujito, A.Per.Pend, M.Kes
		c) Eny Sendra, S.Kep., Ns., M.Kes
		d) I Gusti Ayu Karnasih, S.Kep, Ns., M.Kep
		e) Agung Eko Hartanto, S.Kep.Ns,M.Kep
		f) Ns. Joko Prihantono, S.Kep,Ners
		g) Wijaya Hardiati, A.Md
		h) Pipit Hariyadi S.Sos
		i) Herdhita Vidya Kharisma, S.IIP
		j) Yeni Rachmawati, A.Md
		k) Lutfi Laela Dzikriana
		l) Musriyatun
		m) Sunari
		n) Ali Mashudi
o) Na'ima Inas Tasya		
10	Sie Dokumentasi	a) Siti Gunaryanti (Koord)
		b) Shania Kamila
		c) Salma Lintang Z
		d) Laila Yunia Marvina Putri

Peserta

Pelaksanaan acara Sosialisasi E Book dan E Jurnal Wiley dalam kegiatan Pameran Buku dan Produk Kewirausahaan dalam rangka Semarak Hari Kesehatan Nasional dan Dies Natalies Polkesma ke-23 yang dihadiri oleh berbagai kalangan civitas akademika Politeknik Kesehatan Kementerian Kesehatan Malang. Kehadiran dalam acara ini terdapat sebanyak 244 peserta baik itu secara *luring* maupun *daring*, secara *luring* mencakup partisipasi dari berbagai elemen, termasuk Dosen, Mahasiswa, Tenaga Kependidikan, secara *Daring* mencakup peserta dari civitas akademika Polkesma yang berhalangan hadir ke kegiatan ini yang secara rinci terekam dalam daftar kehadiran.

Hasil Kegiatan Pameran Buku

Hasil acara Sosialisasi E Book dan E Jurnal dalam kegiatan Pameran Buku dan Produk Kewirausahaan dalam rangka Semarak Hari Kesehatan Nasional dan Dies Natalies Polkesma ke-23 sejauh ini tujuan sosialisasi e book dan e jurnal wiley telah tercapai untuk meningkatkan minat baca, memperkenalkan koleksi digital perpustakaan, membantu untuk mengetahui cara mencari dan membaca referensi dari e book dan e jurnal Wiley yang diinginkan atau dibutuhkan pemustaka, peserta dapat tanya jawab langsung dengan pembicara dari Wiley.

Penilaian hasil Sosialisasi e book dan e jurnal Wiley dalam kegiatan Pameran Buku dan Produk Kewirausahaan dalam rangka Semarak Hari Kesehatan Nasional dan Dies Natalies Polkesma ke-22 ditunjukkan dalam rekap hasil kuesioner yang telah diberikan kepada pengunjung pameran sebagai berikut:

Topik	Tanggapan
Kepuasan: 1. Kegiatan saat berlangsung 2. Panitia penyelenggara 3. Teknis acara dalam kegiatan 4. Pemateri yang menyampaikan talkshow 5. Pendemonstrasian isi buku	1. 79,7 % mengatakan sangat baik 2. 75,2 % mengatakan sangat baik 3. 77,2 % mengatakan sangat baik 4. 78,5 % mengatakan sangatbaik 5. 89,8 % mengatakan baik

<p>Peningkatan minat baca:</p> <ol style="list-style-type: none">1. Lebih mengenal Perpustakaan Polkesma2. Lebih mengetahui koleksi buku Perpustakaan Polkesma3. Lebih mengetahui terkait isu-isu yang ada4. Memotivasi belajar lebih banyak untuk inovasi berkarya	<ol style="list-style-type: none">1. 76 % mengatakan iya2. 77,2% mengatakan iya3. 77,2 % mengatakan iya4. 78 % mengatakan iya
--	--

Berdasarkan hasil dari kuesioner yang disebarakan tersebut, diperoleh bahwa kegiatan Sosialisasi E Book dan E Jurnal Wiley dalam kegiatan Pameran Buku dan Produk Kewirausahaan dalam rangka Semarak Hari Kesehatan Nasional dan Dies Natalies Polkesma ke-23 telah berjalan dengan baik dan memuaskan pengunjung pameran. Melalui hasil evaluasi yang telah disebarakan ini pula dapat dilihat bahwa kegiatan ini juga memberikan manfaat bagi pengunjung untuk meningkatkan minat baca dan memotivasi pengunjung dalam berinovasi dan berkarya dalam kewirausahaan.

Evaluasi

Kegiatan ini merupakan rangkaian acara peringatan Hari Kesehatan Nasional dan Dies Natalis Polkesma ke-23 Perpustakaan bekerjasama dengan Jurusan Gizi untuk menyelenggarakan Pameran Buku dan Produk Kewirausahaan, dalam kegiatan tersebut terdapat acara Sosialisasi E Book dan E Jurnal. Acara dimulai dengan sambutan sambutan, kemudian dilanjutkan dengan acara sosialisasi e-book dan e-journal Wiley, dilanjutkan dengan penilaian oleh juri untuk pameran produk-produk kewirausahaan mahasiswa jurusan gizi. Tidak hanya sampai disitu, pengunjung pameran dapat mengunjungi stand-stand kewirausahaan mahasiswa Jurusan Gizi yang disediakan oleh panitia serta penjurian produk kewirausahaan dari Mahasiswa Jurusan Gizi juga dilakukan pada saat itu pula. Kegiatan ini melibatkan seluruh pengunjung pameran, menciptakan suasana akademik yang harmoni dengan topik, ilmu dan meningkatkan minat baca dan memotivasi mahasiswa untuk berkarya dan berinovasi dengan mengembangkan bakat kewirausahaan.

Penutup

Kegiatan sosialisasi e book dan e jurnal Wiley ini berjalan dengan lancar dan sukses berkat dukungan yang diberikan oleh banyak pihak. Kerjasama antara pemateri, dosen, mahasiswa, dan peserta sosialisasi menciptakan lingkungan yang positif dan produktif. Diskusi yang interaktif dan banyaknya pengunjung yang tertarik untuk bertanya tentang penggunaan e book dan e jurnal Wiley. Serta melihat banyaknya peserta sosialisasi dapat terlihat bahwa minat baca di kalangan civitas akademika polkesma tidaklah rendah.

Dukungan dari berbagai pihak, termasuk institusi dan kolega, juga turut berkontribusi dalam kesuksesan acara ini. Dengan demikian, kegiatan ini tidak hanya diakui sebagai pemenuhan standar namun melihat begitu banyaknya manfaat yang diperoleh melalui kegiatan ini sehingga menjadikan kegiatan ini merupakan kegiatan berkualitas yang diharapkan dapat diadakan setiap tahunnya.

LAMPIRAN

1. Daftar Hadir

DAFTAR HADIR LURING DAN DARING ACARA
SOSIALISASI E BOOK DAN E JURNAL WILEY
DALAM KEGIATAN PAMERAN BUKUDAN PRODUK KEWIRAUSAHAN

TAHUN : 2024

NO	Tanggal	Nama Lengkap Beserta Gelar	E-mail	NO WA	Unsur
1	11/1/2024 13:05:15	Sunari, S.Pd	shunnarirescue@gmail.com	0	Tenaga Kependidikan
2	11/1/2024 13:16:02	Armia Hikmaturrachmi Septiviana, A.Md	armiahikmaturrachmi@gmail.com	081226262832	Tenaga Kependidikan
3	11/2/2024 7:29:17	Alisza Ummy Maulidia	aliszaummy@gmail.com	081235242218	Mahasiwa
4	11/2/2024 7:29:21	AILEEN ATHALIA WAHYU PUTRI	aileenthalia12@gmail.com	082331322724	Mahasiwa
5	11/2/2024 7:33:09	Reigita Aulia Krisna	reigitaulia1512@gmail.com	087860976017	Mahasiwa
6	11/2/2024 7:34:14	Aliefia Maulidina Rahmi	p17110233066_aliefia@poltekkes-malang.ac.id	081913794342	Mahasiwa
7	11/2/2024 7:34:20	NADIA RAHMA NOVIYANTI	p17110233062_noviyanthi@poltekkes-malang.ac.id	081333562393	Mahasiwa
8	11/2/2024 7:34:29	Nasjhwa Aulia Hakiki	nasjhwahakiki06@gmail.com	+62 859-5638-5460	Mahasiwa
9	11/2/2024 7:34:34	Lailatul Gusti Sajidah	p17110233048_lailatul@poltekkes-malang.ac.id	089515822666	Mahasiwa
10	11/2/2024 7:34:36	Yahdini Sabila Ramadlan	cocopandan604@gmail.com	085815919883	Mahasiwa
11	11/2/2024 7:34:57	Diannisa Fitri Auriska	diannisaauriska2610@gmail.com	08813592082	Mahasiwa
12	11/2/2024 7:35:02	SHAFIYAH HASNA	opiehasna04@gmail.com	0895708839000	Mahasiwa
13	11/2/2024 7:35:08	Ardellia Putri Salsabilla	putriardellia79@gmail.com	085856221201	Mahasiwa
14	11/2/2024 7:35:12	Dina Aprilia	dinyaa04@gmail.com	081331641542	Mahasiwa
15	11/2/2024 7:35:14	Sitta Dewi Maharani	sittadewimaharani@gmail.com	085955372564	Mahasiwa
16	11/2/2024 7:35:19	Nezzla Yuwita Wilarinda	nezzlaayuwita@gmail.com	085704002475	Mahasiwa
17	11/2/2024 7:35:22	KHEISA MAULIA KHOIRUN NISA'	knissa895@gmail.com	08155625727	Mahasiwa
18	11/2/2024 7:35:23	Imelda Puspita	imeldapuspita064@gmail.com	089607993047	Mahasiwa
19	11/2/2024 7:35:27	Na'ima Inas Tasya	p17110231003_na'ima@poltekkes-malang.ac.id	081230287467	Mahasiwa
20	11/2/2024 7:35:40	Septia Mahardika Kurnia Sari	septiamahardika@gmail.com	085895055152	Mahasiwa
21	11/2/2024 7:35:54	Anastasia Aksamella Hrice	anastasiaaksamella@gmail.com	085733317066	Mahasiwa
22	11/2/2024 7:36:04	Alena Ribka Immanuela	alenaribka7@gmail.com	085856996334	Mahasiwa
23	11/2/2024 7:36:26	KHAIRUNNISA ATIKA SARI	khairunnisaatika913@gmail.com	081547192161	Mahasiwa
24	11/2/2024 7:36:38	Adelia Dwi Anggraini	adeliadwianggr@gmail.com	085812384094	Mahasiwa
25	11/2/2024 7:36:46	Disfa Nancy Puspita	p17110233055_disfa@poltekkes-malang.ac.id	081234336778	Mahasiwa
26	11/2/2024 7:37:20	Laila Yunia Marvina Putri	marvinalailaa12@gmail.com	081232846316	Mahasiwa
27	11/2/2024 7:37:32	dwi irma rachmadani	dwiirma355@gmail.com	0881027584508	Mahasiwa
28	11/2/2024 7:37:33	Adinda Aulia Putri	auliadinda766@gmail.com	085730685291	Mahasiwa

29	11/2/2024 7:37:35	Aulia Putri Nawangsari	auliadelyna3107@gmail.com	081252874036	Mahasiwa
30	11/2/2024 7:37:37	AULI SILVIA ROKHILI	aulirokhili6@gmail.com	085732784361	Mahasiwa
31	11/2/2024 7:37:45	Dian Indah Patricia	dianindah1955@gmail.com	082334796683	Mahasiwa
32	11/2/2024 7:37:49	KHAIRUNNISA ATIKA SARI	khairunnisaatika913@gmail.com	081547192161	Mahasiwa
33	11/2/2024 7:37:51	Eka Annisa Maulida	ekaa6521@gmail.com	08581652412w	Mahasiwa
34	11/2/2024 7:38:21	Zahra Cahya Kamila	p17110234091_zahra@poltekkes-malang.ac.id	082132190521	Mahasiwa
35	11/2/2024 7:38:30	Nadzifatul ilmi	p17110233074_nadzifatul@poltekkes-malang.ac.id	085855018312	Mahasiwa
36	11/2/2024 7:38:32	Aulia Cantika Armadiani	cantikagalaxy@gmail.com	0881027074571	Mahasiwa
37	11/2/2024 7:38:33	Alfiyyatunnisa	p17110231021_alfiyyatunnisa@poltekkes-malang.ac.id	0895346472929	Mahasiwa
38	11/2/2024 7:38:39	Dista Sabilla Rosa	distasabilla@gmail.com	085746751539	Mahasiwa
39	11/2/2024 7:38:42	DIAN PUSPITA PUTRI BRILLIANT	dianpb18@gmail.com	081252397920	Mahasiwa
40	11/2/2024 7:38:48	AURELLIA PERMATA ABHINAYA	aurelliaabhinaya@gmail.com	082143199923	Mahasiwa
41	11/2/2024 7:38:54	Amanda Nurhalizah	amandaahalizaah@gmail.com	081803441071	Mahasiwa
42	11/2/2024 7:38:55	Zahra Adinda Putri	p17110233054_zahra@poltekkes-malang.ac.id	085730337600	Mahasiwa
43	11/2/2024 7:39:04	Alvi Alma Sabila	alvialmasabila10@gmail.com	082132671831	Mahasiwa
44	11/2/2024 7:39:07	Cantika Angela Putri Chrisanti	angela.cantika05@gmail.com	088217986833	Mahasiwa
45	11/2/2024 7:39:13	Aisyah Mutiara Chinta Amalia	p17110233050_chinta@poltekkes-malang.ac.id	082230093336	Mahasiwa
46	11/2/2024 7:39:20	Maura Nabila Azarine Insyirah	nabilamaura14@gmail.com	089514561045	Mahasiwa
47	11/2/2024 7:39:46	Faiqotun Nisa	faiqotunnisa11@gmail.com	085784211858	Mahasiwa
48	11/2/2024 7:39:48	putri jamilah fuadiyah	putrijamilahfuadiyah2@gmail.com	082179268552	Mahasiwa
49	11/2/2024 7:39:56	Keyne Ilmi Nabilah	keyneilminabilah@gmail.com	085159371553	Mahasiwa
50	11/2/2024 7:40:18	Rifatul Nazwa Kaila S	rifatulnazwaa@gmail.com	083850166352	Mahasiwa
51	11/2/2024 7:40:20	NAURAH MUTIARA OKTAFIA	naurahmutiaraa@gmail.com	081320877644	Mahasiwa
52	11/2/2024 7:40:31	Fadhila Rizqicha Jennie Sugma Putri	p17110233036_fadhila@poltekkes-malang.ac.id	81230316661	Mahasiwa
53	11/2/2024 7:41:12	Salsabila Rulita Sashi Qirani	rulitasq@gmail.com	087702825874	Mahasiwa
54	11/2/2024 7:41:34	Shania Kamila Mareta	shaniakamila5@gmail.com	082229511912	Mahasiwa
55	11/2/2024 7:41:45	Fedra Nasywa Padmasari	fedranasywa.13@gmail.com	081555910701	Mahasiwa
56	11/2/2024 7:42:07	Rifdah Giovanni Putri	rifdahgiovanniputri13@gmail.com	085853000027	Mahasiwa
57	11/2/2024 7:42:30	Rozana Dwi Ayu Z.F	p17110231007_rozana@poltekkes-malang.ac.id	081331505023	Mahasiwa
58	11/2/2024 7:42:41	Aida Aulia Zahra	za770617@gmail.com	085736049703	Mahasiwa
59	11/2/2024 7:43:06	DINI CITRA HAPSARI	diniicitrah08@gmail.com	082338683757	Mahasiwa
60	11/2/2024 7:43:16	Ade Olivia Irmawati	irmawatiadeolivia@gmail.com	085730161022	Mahasiwa

61	11/2/2024 7:43:31	Shafa Salsabila A.S	shafasalsabila699@gmail.com	081231360149	Mahasiwa
62	11/2/2024 7:44:57	Aisyah Amalia putri nela Agustin	p17110231009_nela@poltekkes-malang.ac.id	085742441578	Mahasiwa
63	11/2/2024 7:45:36	EGA KUSUMA HARNANDA APRILLIANI	p17110231005_ega@poltekkes-malang.ac.id	085904375347	Mahasiwa
64	11/2/2024 7:45:43	Mohamad Fajar Maulana Saputra	fajarcut45@gmail.com	081252519917	Mahasiwa
65	11/2/2024 7:45:46	Noermeytha Agung Azzahra	noermeytha123@gmail.com	081351848574	Mahasiwa
66	11/2/2024 7:45:56	sonya maulidiya	sonyamaulidiya6@gmail.com	085704928620	Mahasiwa
67	11/2/2024 7:46:25	Isniatul Hasanah	Isniatulhasanah@gmail.com	087753864920	Mahasiwa
68	11/2/2024 7:46:45	Hening Suciati	heningsuciati40@gmail.com	081553433806	Mahasiwa
69	11/2/2024 7:46:57	SHELLA REZENSIA PUTRI	p17110231002_shella@poltekkes-malang.ac.id	08563170182	Mahasiwa
70	11/2/2024 7:47:07	Evana Ade Clairina	p17110234087_evana@poltekkes-malang.ac.id	081216777171	Mahasiwa
71	11/2/2024 7:47:31	SHELLA REZENSIA PUTRI	p17110231002_shella@poltekkes-malang.ac.id	08563170182	Mahasiwa
72	11/2/2024 7:48:25	ANANDA VINATA ALVILIA FRESSICA	anandavinata8@gmail.com	085601988348	Mahasiwa
73	11/2/2024 7:51:16	Aprilia Triska Kharisma	p17110233040_aprilia@poltekkes-malang.ac.id	081554522094	Mahasiwa
74	11/2/2024 7:56:43	SITI RENGGANIS INAYAH RAMADHANI	p17110233069_rengganis@poltekkes-malang.ac.id	08814993150	Mahasiwa
75	11/2/2024 7:57:53	Verdina Putri Permata Sari	dinaferdi3@gmail.com	085230964233	Mahasiwa
76	11/2/2024 7:59:19	Yahdini Sabila Ramadlan	p17110233057_yahdini@poltekkes-malang.ac.id	085815919883	Mahasiwa
77	11/2/2024 8:01:05	Hafizhah Nur Jahan	hafizhahnurjahan@gmail.com	082132876049	Mahasiwa
78	11/2/2024 8:04:11	Rolyta Aura Keysharachma	rolytaaura00@gmail.com	081216589691	Mahasiwa
79	11/2/2024 8:06:34	Gebrille Alpina Putri	gebrilleputri@gmail.com	+62 838- 2485- 00 81	Mahasiwa
80	11/2/2024 8:11:31	Ailsa Nabila Tania As Shafiyah	ailsanabila.tas@gmail.com	085101190232	Mahasiwa
81	11/2/2024 8:12:12	RAHMA AYU NAFADA SUFYAN	rahmaayuu32@gmail.com	087860193365	Mahasiwa
82	11/2/2024 8:12:56	IRMA HELENA NADIA	irmahelenanadia@gmail.com	085732611711	Mahasiwa
83	11/2/2024 8:18:27	Dr. Dyah Widodo, SKp.M.Kes	dyah_widodo@poltekkes-malang.ac.id	081217701877	Dosen
84	11/2/2024 8:19:56	ZIYAN KARUNIA LATIFAH	ziyankarunia@gmail.com	085649244741	Mahasiwa
85	11/2/2024 8:21:37	ALFONSUS LALO, S.ST., MM	shita99009@gmail.com	089520616699	Tenaga Kependidikan
86	11/2/2024 8:23:46	Selviana Permata Ayu	selvianapermata1818@gmail.com	081230699008	Mahasiwa
87	11/2/2024 8:27:12	Mayang Pusparini	p17110231023_mayang@poltekkes-malang.ac.id	081993978208	Mahasiwa
88	11/2/2024 8:30:01	Salma Lintang Zahirah	salmazahira93@gmail.com	08563742463	Mahasiwa
89	11/2/2024 8:30:41	Sarah Salsabeela H.	P17110223048	081615520372	Mahasiwa
90	11/2/2024 8:33:24	Sarah Salsabeela H	p17110223048_sarah@poltekkes-malang.ac.id	081615520372	Mahasiwa
91	11/2/2024 8:36:26	Iffan Rosyidi	iffanrosyidi@gmail.com	081232107968	Mahasiwa

92	11/2/2024 8:38:38	Dhimas Wahyu prataama	wdhimas780@gmail.com	089523834244	Mahasiwa
93	11/2/2024 8:51:13	Pipit haryadi	pipit@poltekkes-malang.ac.id	085235909560	Tenaga Kependidikan
94	11/2/2024 8:51:38	Eny Sendra, M.Kes	enysendra@gmail.com	081287078537	Dosen
95	11/2/2024 8:51:54	Mujito, A.Per.Pen., M.Kes	mujito0707@gmail.com	081334717264	Dosen
96	11/2/2024 8:55:13	Agus Setyo Utomo, A. M.Kes	nimboilmumatoh@gmail.com	082257381918	Dosen
97	11/2/2024 8:55:39	Agung Eko Hartanto, SKep, Ns, MKep	azkiya08@gmail.com	081334048090	Dosen
98	11/2/2024 8:58:57	Kissa Bahari	kissabahari@yahoo.com	08123368615	Dosen
99	11/2/2024 9:01:22	Maryam Razak	maryamnugroho107@gmail.com	08155500837	Dosen
100	11/2/2024 9:03:43	Musriyatun S.S.I	musriyatun2016@gmail.com	082142319831	Tenaga Kependidikan
101	11/2/2024 9:03:45	Yolanda Meylina Nurchorimah	yolandameylina@gmail.com	081251859609	Mahasiwa
102	11/2/2024 9:08:23	Anggi Ardhiasti, SKM, MPH	anggi_ardhiasti@poltekkes-malang.ac.id	08113782409	Dosen
103	11/2/2024 9:10:23	I Gusti Ayu Karnasih	i_gusti@poltekkes-malang.ac.id	081317718063	Dosen
104	11/2/2024 9:10:33	Endang Widajati, SST, M.Kes	enwi1967@gmail.com	0895328500021	Dosen
105	11/2/2024 9:11:07	Dr. Erlina Suci Astuti, S.Kep.Ns.M.Kep	erlina_suci@poltekkes-malang.ac.id	081233611717	Dosen
106	11/2/2024 9:14:54	Siwi Wulandari, A.Md	wulandari.siwi20@gmail.com	081225397793	Tenaga Kependidikan
107	11/2/2024 9:17:00	SITI GUNARYANTI	siti.gunaryanti@gmail.com	081332051010	Tenaga Kependidikan
108	11/2/2024 9:19:12	WIJAYA HARDIATI, S.I.Pust	wijayahardiati@gmail.com	085955112151	Tenaga Kependidikan
109	11/2/2024 9:21:54	Yeni Rachmawati, A.Md	yenirachmawati969@gmail.com	082233152420	Tenaga Kependidikan
110	11/2/2024 9:27:32	Sisilia.andriani22@gmail.com	sisilia.andriani22@gmail.com	083190582704	Tenaga Kependidikan
111	11/2/2024 9:29:06	Sisilyah Sri Andriani, A.Md	sisilia.andriani22@gmail.com	083190582704	Tenaga Kependidikan
112	11/2/2024 9:43:02	Tri Cahyo Sepdianto, M.Kep., Sp.KMB	cahyo_sepdianto@yahoo.com	081334766321	Dosen
113	11/2/2024 9:44:32	Iftitah Fakhira Ahanie	iftitahfakhira6@gmail.com	085785260870	Mahasiwa
114	11/2/2024 9:45:44	HASYA NUR AFIFA	hasyanra255@gmail.com	+62 858- 5504- 9829	Mahasiwa
115	11/2/2024 9:46:01	Annisa Aulya Putri Trisnani	annisa.aulya1505@gmail.com	085755863633	Mahasiwa
116	11/2/2024 9:46:05	Dhimas Wahyu pratama	wdhimas780@gmail.com	089523834244	Mahasiwa
117	11/2/2024 9:46:06	Calista Alpharosa Lestari	calista.alpharosa@gmail.com	085932892743	Mahasiwa
118	11/2/2024 9:46:15	Zahara Abby Alivia Permata Ramadhani	zaharaabby34@gmail.com	085731575625	Mahasiwa
119	11/2/2024 9:46:28	NABILA ADITYA FARAYANTI	nabilaadityafarayanti25115@gmail.com	085808714536	Mahasiwa
120	11/2/2024 9:46:35	Maurits Alim Elfaruq	elfaruq620@gmail.com	+62 856- 4098- 7753	Mahasiwa
121	11/2/2024 9:46:42	ALIVIA MASENDA	aliviamasenda@gmail.com	085806801102	Mahasiwa
122	11/2/2024 9:46:53	Yahdini Sabila Ramadlan	p17110233057_yahdini@poltekkes-malang.ac.id	085815919883	Mahasiwa

123	11/2/2024 9:47:03	AZ'SHILA KIRANA REGA MAYANGSARI	p17230243050_az'shila@poltekkes-malang.ac.id	089681013425	Mahasiwa
124	11/2/2024 9:47:22	KYARA ANINDYA NUGROHO	p17230241004_kyara@poltekkes-malang.ac.id	085933088824	Mahasiwa
125	11/2/2024 9:47:27	MITA DWI NUR MACHSUNAH	mitadwinur@gmail.com	085259698706	Mahasiwa
126	11/2/2024 9:47:28	NURUL ARRAHIMAH NAJWAH	nurulnajwah455@gmail.com	082287504713	Mahasiwa
127	11/2/2024 9:47:42	Dayulfa Lestari	dayulfalestarii@gmail.com	083899143697	Mahasiwa
128	11/2/2024 9:47:42	ANANTA GITA PRAMESWARI	gitaanantaa@gmail.com	083115494399	Mahasiwa
129	11/2/2024 9:47:43	Dr. Sri Mugianti, Ns., M.Kep	sri_mugianti@poltekkes-malang.ac.id	08125219736	Dosen
130	11/2/2024 9:47:55	FA'IZ FITRIA ULFA	faizfitriaulfa6@gmail.com	085755461688	Mahasiwa
131	11/2/2024 9:48:00	TSABITA DINI AZ ZAHRA	tdini7273@gmail.com	085706979867	Mahasiwa
132	11/2/2024 9:48:46	Deska Fitriani	Deskafitriani56@gmail.com	085172010556	Mahasiwa
133	11/2/2024 9:49:04	DWI LESTARI WIJAYANTI	p17230241009_lestari@poltekkes-malang.ac.id	081937089871	Mahasiwa
134	11/2/2024 9:49:06	KEISYA ALYSSA STEFANO	keisyastefano@gmail.com	081235761220	Mahasiwa
135	11/2/2024 9:49:08	Nadya Boedy Abiwardani	nadyawardani25@gmail.com	088217680492	Mahasiwa
136	11/2/2024 9:49:28	Bulan Nathaniela Adinda Putri	bulannathaniela67@gmail.com	nathaniela67@gmail.com	Mahasiwa
137	11/2/2024 9:50:09	NOVITA HILMA DININGRUM	novitahilmadiningrum@gmail.com	089697383382	Mahasiwa
138	11/2/2024 9:50:11	Fitria nur lathifa	fitrianurlathifa@gmail.com	081584149681	Mahasiwa
139	11/2/2024 9:50:54	SUROYYA AIDA ALFATIQ	suroyyaaida15@gmail.com	089602682233	Mahasiwa
140	11/2/2024 9:51:00	DILA YUSNIA NUR AZIZAH	dilayusnia645@gmail.com	085655888804	Mahasiwa
141	11/2/2024 9:51:24	ZIYAN KARUNIA LATIFAH	ziyankarunia@gmail.com	085649244741	Mahasiwa
142	11/2/2024 9:51:45	Lintang Charissa Az-zahra	lintangcharissa0@gmail.com	0895326600429	Mahasiwa
143	11/2/2024 9:51:59	Ade Olivia Irmawati	irmawatiadeolivia@gmail.com	085730161022	Mahasiwa
144	11/2/2024 9:52:05	TANIA NUR AZAHRA	tanianur780@gmail.com	081515748653	Mahasiwa
145	11/2/2024 9:52:06	Shafa Salsabila A.S	shafasalsabila699@gmail.com	081231360149	Mahasiwa
146	11/2/2024 9:52:27	Mega Indah Sari D3 Keperawatan Blitar	megaindah638@gmail.com	081584242474	Mahasiwa
147	11/2/2024 9:52:30	SELVIANA PERMATA AYU	selvianapermata1818@gmail.com	081230699008	Mahasiwa
148	11/2/2024 9:52:37	Reigita Aulia Krisna	reigitaulia1512@gmail.com	087860976017	Mahasiwa
149	11/2/2024 9:52:39	DAYULFA LESTARI	dayulfalestarii@gmail.com	083899143697	Mahasiwa
150	11/2/2024 9:52:42	Noermeytha Agung Azzahra	noermeytha123@gmail.com	081351848574	Mahasiwa
151	11/2/2024 9:52:45	Evana Ade Clairina	p17110234087_evana@poltekkes-malang.ac.id	081216777171	Mahasiwa
152	11/2/2024 9:52:50	Claresta Eka Yuwono	p17110233060_claresta@poltekkes-malang.ac.id	081216316352	Mahasiwa
153	11/2/2024 9:53:32	Maura Nabila Azarine Insyirah	nabilamaura14@gmail.com	089514561045	Mahasiwa
154	11/2/2024 9:53:53	Rolyta Aura Keysharachma	rolytaaura00@gmail.com	081216589691	Mahasiwa

155	11/2/2024 9:53:58	Nadia Rahma Noviyanti	p17110233062_noviyan@poltekkes-malang.ac.id	081333562393	Mahasiwa
156	11/2/2024 9:53:58	Al Sandy Akbar Nugroho	sandyakbarn11@gmail.com	085749556011	Mahasiwa
157	11/2/2024 9:54:11	ADISTA ALVIYANA NINGRUM	adistaalviyanna@gmail.com	085708319126	Mahasiwa
158	11/2/2024 9:55:07	JAUFA RAGIL WAHYU NASYWA	jaufanasywa@gmail.com	081259850561	Mahasiwa
159	11/2/2024 9:55:14	SIFA LUTFIANA ZUHRO	sifa_p17230231015@poltekkes-malang.ac.id	085859346307	Mahasiwa
160	11/2/2024 9:55:18	SUROYYA AIDA ALFATIQ	suroyyaaida15@gmail.com	089602682233	Mahasiwa
161	11/2/2024 9:55:55	LAILATUL FADHILAH	lailatulfadhilah2006@gmail.com	085854274862	Mahasiwa
162	11/2/2024 9:56:52	VALERINE NAJWA ACHMAD	valerinenajwaachmad@gmail.com	082233069210	Mahasiwa
163	11/2/2024 9:57:05	Fazara Ardzakya A	azahraardzakya@gmail.com	085336762264	Mahasiwa
164	11/2/2024 9:58:09	Natasya Febriana Falufi	tasyafebri959@gmail.com	082233312625	Mahasiwa
165	11/2/2024 9:58:54	MILA YUSNIA NUR AZIZAH	milayusnia6@gmail.com	089612585903	Mahasiwa
166	11/2/2024 9:59:29	Riska Kartika Nurlinda	riskakartika280@gmail.com	085606242760	Mahasiwa
167	11/2/2024 10:01:10	RIFKA SETYANINGSIH	rifikasetyani@gmail.com	085608607712	Mahasiwa
168	11/2/2024 10:01:27	Riki Wahyudi	p17230243070_riki@poltekkes-malang.ac.id	081615026562	Mahasiwa
169	11/2/2024 10:01:27	DIA AMALIYA AMININ	p17230241039_dia@poltekkes-malang.ac.id	087704774414	Mahasiwa
170	11/2/2024 10:01:36	ANDREW ZAKI NAUFAL	andrewzakin7@gmail.com	089697025071	Mahasiwa
171	11/2/2024 10:01:54	Al Mayda Yesa Mayori	yesamayori622@gmail.com	085956162473	Mahasiwa
172	11/2/2024 10:02:01	BERLIANA PUJA NINGRUM	p17230241025_berliana@poltekkes-malang.ac.id	085876935417	Mahasiwa
173	11/2/2024 10:02:20	Rafli Firmansyah	raflirensyah@gmail.com	089526524034	Mahasiwa
174	11/2/2024 10:02:22	Ahmad Nabil Mahardika	Ahmadnaabil62@gmail.com	085850978837	Mahasiwa
175	11/2/2024 10:02:33	HAZWAN SAHRUL FAIZIN	hazwansahrul@gmail.com	085708304839	Mahasiwa
176	11/2/2024 10:02:54	KHARIS ROHMAT AKBAR	charisrohmat@gmail.com	089505197778	Mahasiwa
177	11/2/2024 10:02:55	LULU WULAN SARI	lulueefkluluwulansari@gmail.com	085648892207	Mahasiwa
178	11/2/2024 10:02:55	Roro Widowati	rorowidowatii@gmail.com	081357857959	Mahasiwa
179	11/2/2024 10:03:13	Juan Cesa Raditya	juan.cesa08@gmail.com	085859570742	Mahasiwa
180	11/2/2024 10:03:33	Immelda Ayu Tsafira	p17230244120_immelda@poltekkes-malang.ac.id	082140110145	Mahasiwa
181	11/2/2024 10:03:32	DAFFA' ZIDAN ARRASYID	zcindomain@gmail.com	0895806075852	Mahasiwa
182	11/2/2024 10:03:33	DINA NOVITASARI	saridinanova28@gmail.com	081359016041	Mahasiwa
183	11/2/2024 10:03:42	MAULIDA SHOFIATUL AULIA'	maulidaaulia445@gmail.com	085760773168	Mahasiwa
184	11/2/2024 10:03:49	Naisylla Rizan Zakia	Naisylla Rizan Zakia	081292912992	Mahasiwa
185	11/2/2024 10:03:59	Risma Nur widyaningsih	rismaaa66@gmail.com	085856555863	Mahasiwa
186	11/2/2024 10:04:24	ERDHI ZIDNY LAZUARDI	zidnyerdhi@gmail.com	085646697161	Mahasiwa
187	11/2/2024 10:05:13	Isna Choiria Ningrum	isnachoiria@gmail.com	085334956193	Mahasiwa

188	11/2/2024 10:05:15	REKY CAHYA WAHYUTAMA	rekycahyawahyu@gmail.com	081335667503	Mahasiwa
189	11/2/2024 10:05:46	Eka Rahmawati	ekarahmawatidua@gmail.com	085706754652	Mahasiwa
190	11/2/2024 10:06:01	Dewi Nada Intan Nuraini	dewinadaintan@gmail.com	085895747238	Mahasiwa
191	11/2/2024 10:06:27	EKA NURDIANA	ekanurdiana150905@gmail.com	085649782274	Mahasiwa
192	11/2/2024 10:06:29	DIAH OKTAVIA SARI	diahoktaviaaaa@gmail.com	085606276684	Mahasiwa
193	11/2/2024 10:06:39	MAYANG KHAIRINA	mayangkhairina@gmail.com	085859228094	Mahasiwa
194	11/2/2024 10:06:43	MARCELLA ADINDA PRASETYA	marcellaadinda45@gmail.com	081233683954	Mahasiwa
195	11/2/2024 10:06:48	Faris Naufal Zaky	fatis.noval@gmail.com	081515288727	Mahasiwa
196	11/2/2024 10:06:51	Ayuni nur rafidah	Ayunianr19@gmail.com	081216572669	Mahasiwa
197	11/2/2024 10:07:07	ANGGRAINI DEWI NOVITASARI	anggraenidewi7272@gmail.com	085607697103	Mahasiwa
198	11/2/2024 10:07:12	Dina Aprilia	dinyaa04@gmail.com	081331641542	Mahasiwa
199	11/2/2024 10:07:25	SHIVA NAYLA PUTRI MAULIDYA	shivanayla.pm14@gmail.com	085816312214	Mahasiwa
200	11/2/2024 10:07:34	BIBIT LESTARI	blestari543@gmail.com	081515381067	Mahasiwa
201	11/2/2024 10:07:38	Aurelia Syafiera Risvi	aureliasyafieraal16@gmail.com	085708526591	Mahasiwa
202	11/2/2024 10:07:47	Linda Awik Royana	lindaawikroyana247@gmail.com	085656097279	Mahasiwa
203	11/2/2024 10:07:52	Yoga Prasetyo	Putrayoga4350@gmail.com	089638500601	Mahasiwa
204	11/2/2024 10:08:05	Metta Hanindita Putri	ninditamettaha@gmail.com	085648514720	Mahasiwa
205	11/2/2024 10:08:45	DHEA AYU NURVITASARI	dhea05875@gmail.com	085755405606	Mahasiwa
206	11/2/2024 10:09:01	Ardelia Putri Bagus Cahyanj	cahyanidella84@gmail.com	085806747379	Mahasiwa
207	11/2/2024 10:09:24	CITRA AYU NOFITASARI	citranovita2111@gmail.com	089680938195	Mahasiwa
208	11/2/2024 10:09:38	NIHAYATUR ROSIKHOH	p17230244118_nihayatur@poltekkes-malang.ac.id	085748191492	Mahasiwa
209	11/2/2024 10:09:46	EKA SURYA ANGGARA	ekasuryaanggara2@gmail.com	+62 858-1459-9432	Mahasiwa
210	11/2/2024 10:09:56	Nilna Zahrotun Nahilda	zahrotunnahilda@gmail.com	081252016754	Mahasiwa
211	11/2/2024 10:09:57	Dewi Rachmawati	dewi_rachmawati@poltekkes-malang.ac.id	082131667448	Dosen
212	11/2/2024 10:10:27	Zuliana Dewi	zulianadewi412@gmail.com	085655021898	Mahasiwa
213	11/2/2024 10:11:33	Annisa fuadatus sholikhah	anisanisaanisa133@gmail.com	+62 857-3049-8625	Mahasiwa
214	11/2/2024 10:12:33	ANGGER DEBTA SYELLA ANGJELITA	p17230241013_angger@poltekkes-malang.ac.id	085700109674	Mahasiwa
215	11/2/2024 10:13:04	AULI SILVIA ROKHILI	aulirokhili6@gmail.com	085732784361	Mahasiwa
216	11/2/2024 10:13:08	AHMAD RIFAI ANDREAS STEFANO	cicakkeog@gmail.com	0895801012778	Mahasiwa
217	11/2/2024 10:14:01	LUCIA MARGARETA	luciamargareta23@gmail.com	085546102985	Mahasiwa
218	11/2/2024 10:14:36	Irma lisa	irmalisa159@gmail.com	085707221886	Mahasiwa
219	11/2/2024 10:15:20	Changnara Syifa Aurellia	changnarasyifa2288@gmail.com	08563340724	Mahasiwa
220	11/2/2024 10:15:30	Fera Nurfa'iza	veranurvaiza@gmail.com	085604679082	Mahasiwa
221	11/2/2024 10:16:16	ARINI ZAWWAHIRIYYA NIERA	arininieraa26@gmail.com	082231828676	Mahasiwa
222	11/2/2024 10:16:21	LINDYA ASMIRANTI EFENDI	efendilindya@gmail.com	085706023698	Mahasiwa

223	11/2/2024 10:17:08	LIVIA WINDIANA PUSPITA SARI	p17230241017_livia@ poltekkes-maltng.ac.id	085730750711	Mahasiwa
224	11/2/2024 10:17:13	HALIZA ROISATUZ ZAHRO'	zahrohaliza@gmail.co m	085859826213	Mahasiwa
225	11/2/2024 10:17:44	LIA PUTRI DWI ARDIYANTI	liaputridwia@gmail.co m	082333818570	Mahasiwa
226	11/2/2024 10:18:05	MIFTAHUL JANNAH	emje0612@gmail.com	085730090944	Mahasiwa
227	11/2/2024 10:19:55	Chevane Rhesya Putri	crhesya@gmail.com	081280224436	Mahasiwa
228	11/2/2024 10:20:02	Dr. Suprajitno, M.Keo., M.Kes.	suprajitno_skp@poltek kes-malang.ac.id	082332947147	Dosen
229	11/2/2024 10:21:29	HANIFA	hanifanashita24@gmai l.com	081553229991	Mahasiwa
230	11/2/2024 10:24:31	GRACIA RUBEN IMANUEL	rubenmanuel24@gmai l.com	081216559279	Mahasiwa
231	11/2/2024 10:39:32	Warisya Kamila	warisyakamila@gmail. com	085768827770	Mahasiwa
232	11/2/2024 10:45:26	LUTFI LAELA DZIKRIANA, S.I.Pust	lutfitugas perpustakaan @gmail.com	085649030815	Tenaga Kependidikan
233	11/2/2024 10:49:52	Wana Ayu Gita	wanaayu61@gmail.co m	083821677363	Mahasiwa
234	11/2/2024 10:55:26	Andina Hidayatun Ni'mah	andina_p1723231005 @poltekkes-malang	083845538766	Mahasiwa
235	11/2/2024 11:10:13	TITA RAMANSA PUTRI	titaramansa239@gmail .com	081252697487	Mahasiwa
236	11/2/2024 11:16:43	TITA RAMANSA PUTRI	titaramansa239@gmail .com	081252697487	Mahasiwa
237	11/2/2024 11:17:11	Sania eka fadhilah	eshania92@gmail.com	085855100586	Mahasiwa
238	11/2/2024 12:05:55	LIDYA PRISTIANA IKE MAHARANI	lidyapristiana17@gmai l.com	082131260258	Mahasiwa
239	11/2/2024 12:23:47	ASMAA BILLAH HAIFAA IFA PUTRI	asmabillah@gmail.com	085843745927	Mahasiwa
240	11/2/2024 12:23:57	Denyssa Setya Margahany	denyssasm@gmail.co m	081231314003	Mahasiwa
241	11/2/2024 12:28:38	Anggi Ardhiasti, SKM, MPH	anggi_ardhiasti@polte kkes-malang.ac.id	08113782409	Dosen
242	11/2/2024 12:28:39	Shania Kamila Mareta	shaniakamila5@gmail. com	082229511912	Mahasiwa
243	11/2/2024 22:08:03	DINI CITRA HAPSARI	diniicitrah08@gmail.co m	082338683757	Mahasiwa
244	11/3/2024 18:28:12	Wiwini Martiningsih, M.Kep., Ph.D., NS	wiwini_martiningsih@p oltekkes-malang.ac.id	081334961613	Dosen

2. Kuesioner Evaluasi Kegiatan

No.	Topik	Indikator				
		Sangat buruk	Buruk	Cukup	Baik	Sangat Baik
	Kepuasan	1	2	3	4	5
1	Bagaimana kegiatan Pameran Buku dan Produk Kewirausahaan dalam rangka Semarak Hari Kesehatan Nasional dan Dies Natalies Polkesma ke-22 ini berlangsung?					
2	Bagaimana panitia penyelenggara Pameran Buku dan Produk Kewirausahaan dalam rangka Semarak Hari Kesehatan Nasional dan Dies Natalies Polkesma ke-22 dalam menyelenggarakan kegiatan ini?					
3	Bagaimana teknis acara dalam kegiatan Pameran Buku dan Produk Kewirausahaan dalam rangka Semarak Hari Kesehatan Nasional dan Dies Natalies Polkesma ke-22 yang telah berlangsung ini?					
4	Bagaimana pemateri menyampaikan talkshow isi buku secara singkat pada akegiatan Pameran Buku dan Produk Kewirausahaan dalam rangka Semarak Hari Kesehatan Nasional dan Dies Natalies Polkesma ke-22 ini?					
5	Bagaimana pendemonstrasian isi buku oleh penyaji pada kegiatan Pameran Buku dan Produk Kewirausahaan dalam rangka Semarak Hari Kesehatan Nasional dan Dies Natalies Polkesma ke-22 yang telah berlangsung ini?					
No.	Topik	Indikator				
	Peningkatan Minat Baca	Iya	Tidak			
1	Melalui pameran buku ini apakah saudara dapat mengetahui koleksi perpustakaan yang sebelumnya tidak saudara ketahui?					

2	Melalui kegiatan Pameran Buku dan Produk Kewirausahaan dalam					
	rangka Semarak Hari Kesehatan Nasional dan Dies Natalies Polkesma ke-22 ini apakah saudara lebih mengenal Perpustakaan Polkesma dengan baik?					
3	Melalui kegiatan Pameran Buku dan Produk Kewirausahaan dalam rangka Semarak Hari Kesehatan Nasional dan Dies Natalies Polkesma ke-22 ini saudara melihat isu-isu lain di bidang kesehatan?					
4	Melalui kegiatan Pameran Buku dan Produk Kewirausahaan dalam rangka Semarak Hari Kesehatan Nasional dan Dies Natalies Polkesma ke-22 ini saudara mendapatkan motivasi untuk berinovasi dalam bidang kewirausahaan?					

Link Evaluasi

<https://bit.ly/PameraBuku2024>

Link Sertifikat Peserta (Presensi dan Evaluasi)



<https://bit.ly/PameraBuku2024>

3. Sosialisasi E Book dan E Jurnal Wiley

Kemenkes GERMAS BLU Kemenkes Poltekkes Malang

UNIT PERPUSTAKAAN TERPADU
POLTEKKES KEMENKES MALANG

Sosialisasi E-Book dan E-Jurnal Wiley

WILEY

Dr. Kissa Bahari, S.Kep.Ns, M.Kep
Welcome Speech

Keynote speaker
H Wigyo

NADIA RAHMA NOVIYANTI
Master of Ceremony

LAILA YUNIA MARVINA PUTRI
Moderator

SABTU
02 Nov, 2024

START FROM
08:00am

LIVE ZOOM
<https://us02web.zoom.us/j/88646376561?pwd=UIAqdAYtEqf6EPwbT0oaW9zvLauMd.1>

Electronic Certificate

REGISTER NOW ➔

More Info
<https://perpustakaan.poltekkes-malang.ac.id/>

perpus_polkesma

Call Find Us
081217269893

✨ [UNIT PERPUSTAKAAN POLTEKKES KEMENKES MALANG] ✨

📖 SOSIALISASI E-BOOK DAN E-JOURNAL WILEY 2024 📖

Assalamualaikum Wr Wb

Unit Perpustakaan Terpadu Malang mengadakan Kegiatan **SOSIALISASI E-BOOK dan E-JOURNAL WILEY**

[PENGISI KEGIATAN]

OPENING SPEECH

👤 : Dr. Kissa Bahari, S.Kep.Ns, M.Kep

{KEYNOTE SPEAKER}

👤 : H. Wigyo

{MC}

👤 : Laila Yunia

{MODERATOR}

👤 : Nadia Rahma

[SAVE THE DATE]

📅 : Sabtu, 02 November 2024

🕒 : 08.00 – 10.00

💻 : Zoom Cloud Meeting

📌 Link Zoom :

<https://us02web.zoom.us/j/88646376561?pwd=UjAqdAYitEqf6EPwbtXoaW9zvLauMd.1>

ID Rapat: 886 4637 6561

Kode Sandi: 534211

Demikian informasi yang kami berikan, atas perhatian saudara/i kami ucapkan terima kasih 🙏

Wassalamu'alaikum Wr Wb

17.49

4. Virtual Background

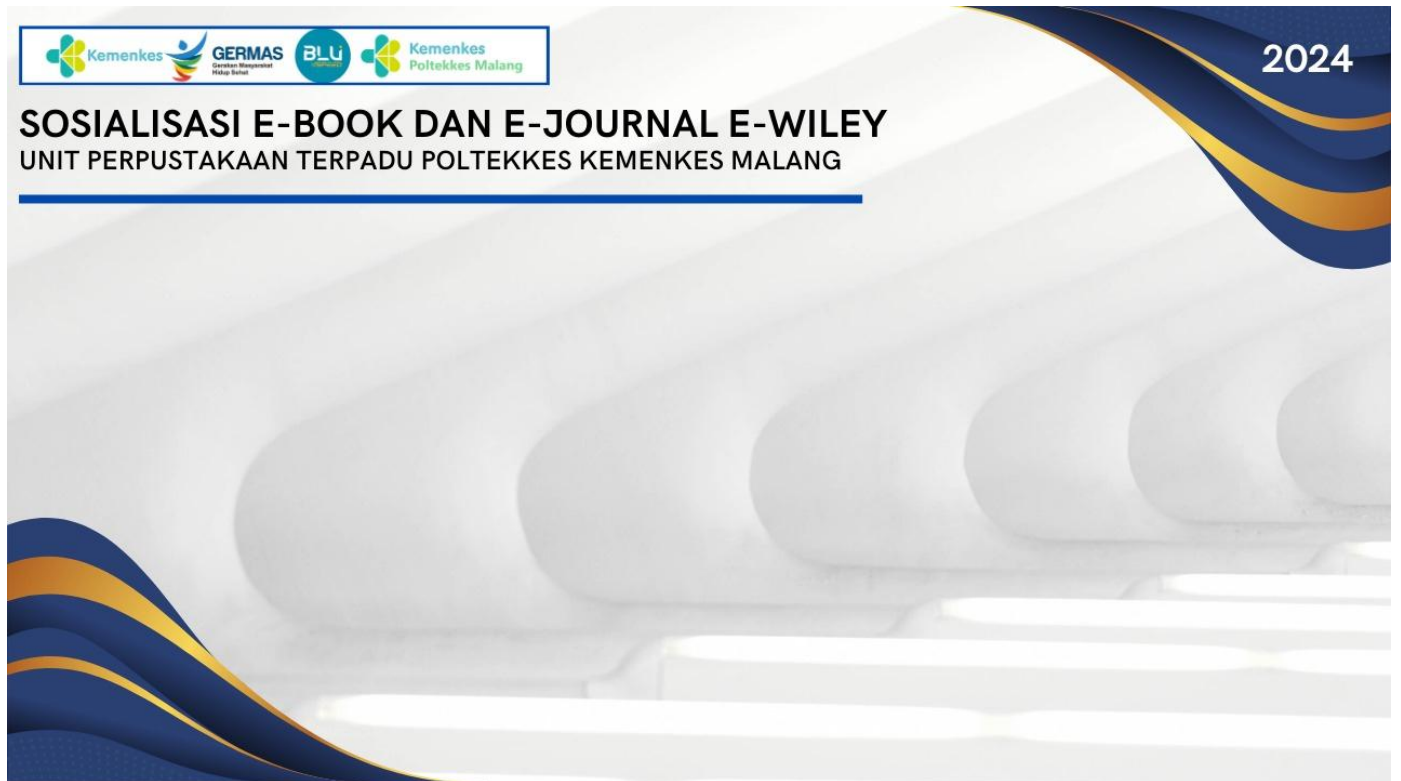

5. Dokumentasi

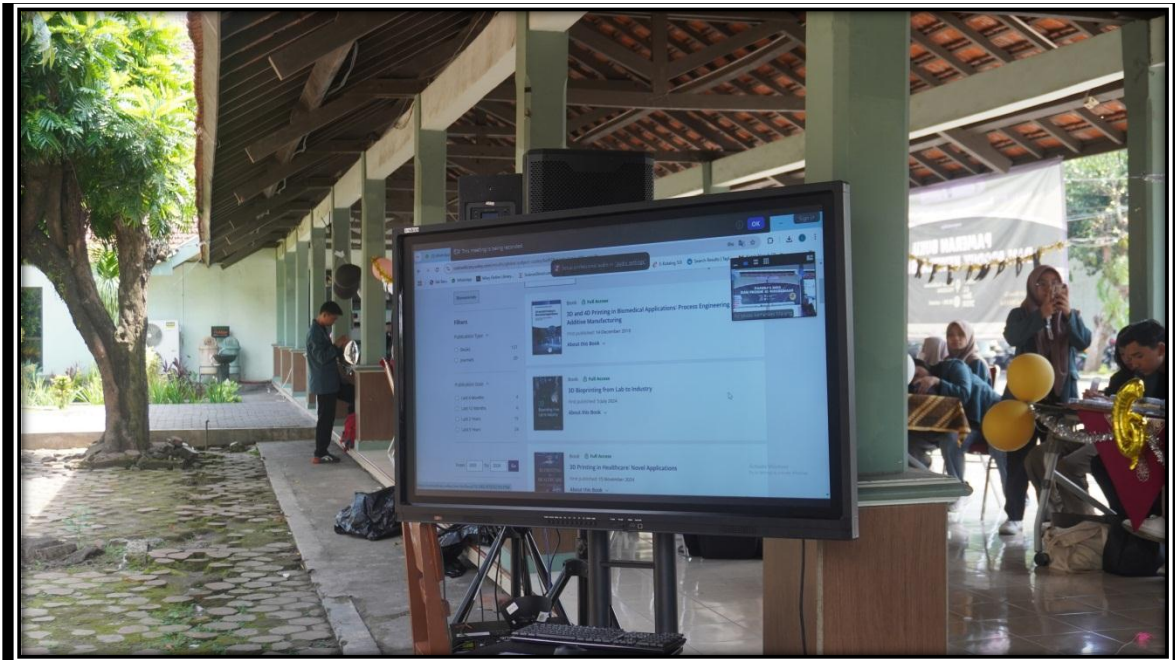

09.34



Adista, lulu, asma



Rafli Firmansyah & Dapa jidan



Tri Cahyo
Sepdianto_Polkesma



1A_DWI LESTARI,KYA
RA_KEPERAWATAN
BLITAR



Rifka Setyaningsih

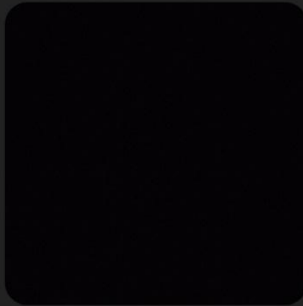

Livia Windiana_D3 Kepbli



Juan Cesa_1B



Eka nurdiana



09.34

4G+ x 53



Zoom

Keluar

1A Zuliana Dewi Polkesma
bli

REC

NOVITA,
TANIA,RISMA,BULAN_1B

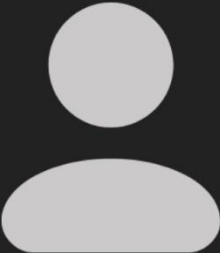

angga/reky,maurits

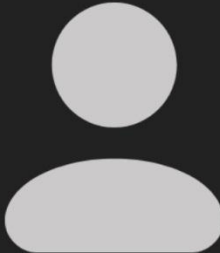

Isna_Changnara_Fera



NAISYLLA & MAULIDA_1A

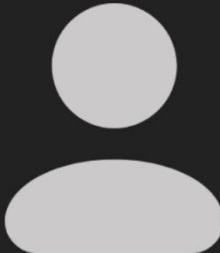

Kharis Rifai & Andrew

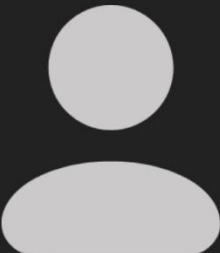

Calista Alpharosa 1B

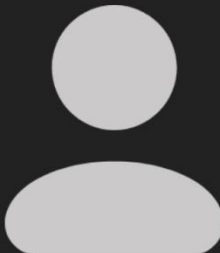

Mila yusnia 1A

- Bunyikan
- Mulai video
- Peserta ⁶³
- Obrolan
- Reaksi
- Bag



09.33

4G+ x 3



Rapat ini sedang direkam



Oke

Infolib



09.33

4G+ x 53



Poltekkes Kemenkes Malang



Suyanto



Infolib



Eny Sendra

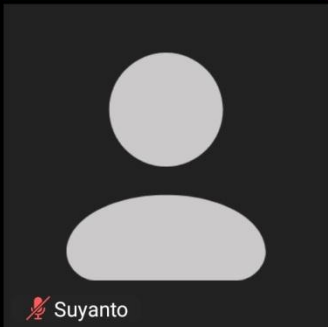

Suyanto



Operator 1

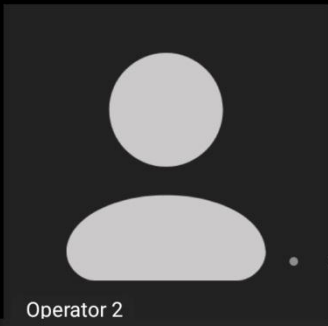

Operator 2

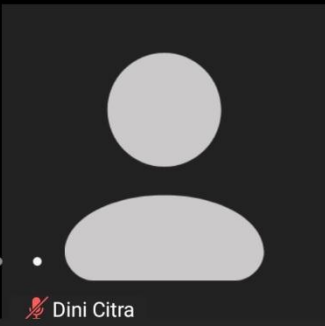

Dini Citra



09.34

4G+ * 53

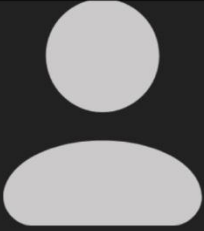

Suyanto



Operator 1

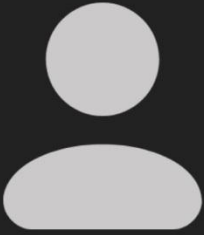

Operator 2

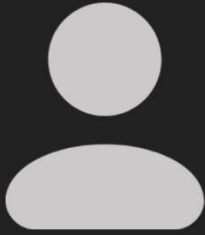

Dini Citra



2B_36_Auli Silvia Rokhili

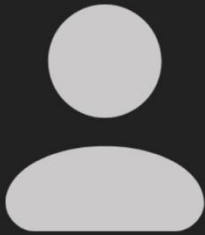

Warisya Kamila_1B

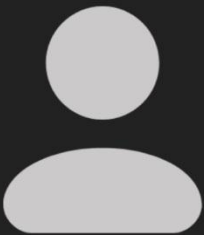

miftah_oro_arini

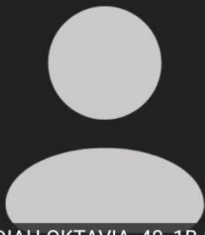

DIAH OKTAVIA_40_1B &
CITRA AYU N_09_1B



09.34

4G+ x 53



LUTFI_POLKESMA PO

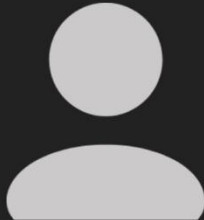

ANGGER 1A, DHEA 1A,
ANGGRAINI 1B, NILNA 1A

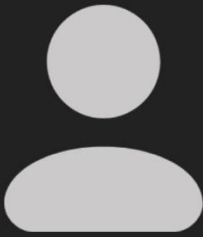

Perpus2



hazwan sahrul faizin

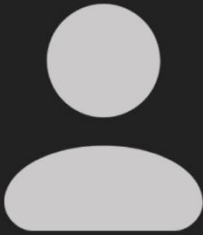

Al Sandy_D3Kep.Bli

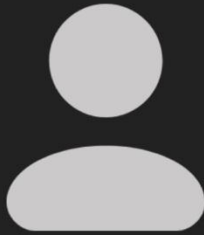

Cahyaningtyas aulia p_1A

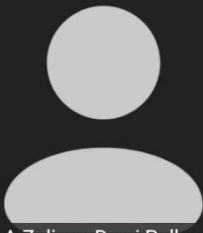

1A Zuliana Dewi Polkesma
D3 Kepbli

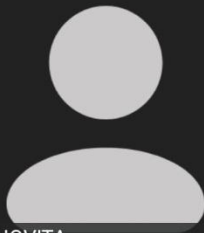

NOVITA,
TANIA,RISMA,BULAN_1B





